

Zarządzenie Nr/2022

Nadleśniczego Nadleśnictwa Gniewkowo z dnia 21.02.2022 r.

w sprawie wprowadzenia zakazu wstępu do lasu na teren Leśnictwa Odolion

Zn. spr ZG.712.10.2022

Na podstawie art.35 ust. 1 pkt.2a, art.26 ust.3 pkt.1-3 ustawy o lasach z dnia 28 września 1991 r. oraz § 22 ust.3 Statutu Państwowego Gospodarstwa Leśnego Lasy Państwowe stanowiącego załącznik do Zarządzenia nr 50 Ministra Ochrony Środowiska, zasobów Naturalnych i Leśnictwa z dnia 18 maja 1994 r. w sprawie nadania Statutu Państwowemu Gospodarstwu Leśnemu Lasy Państwowe zarządzam co następuje:

§ 1

1. Wprowadzam okresowy zakaz wstępu do lasu **od dnia 21.02.2022 r. do 31.03.2022 r.** na terenie leśnictwa Odolion, w związku z silnym uszkodzeniem drzewostanów na skutek wiatrów.

§ 2

1. Mapa powierzchni objętej zakazem wstępu do lasu, stanowi załącznik do niniejszego zarządzenia.

§ 3

1. Podanie treści Zarządzenia do wiadomości publicznej następuje poprzez opublikowanie jej na stronie internetowej Nadleśnictwa Gniewkowo, przekazanie Starostwu Powiatowemu w Aleksandrowie Kujawskim oraz umieszczenie na tablicy ogłoszeń.
2. Zarządzenie wchodzi w życie z dniem podpisania.



NADLEŚNICZY
Mariusz Heidinger
mgr inż. Mariusz Heidinger

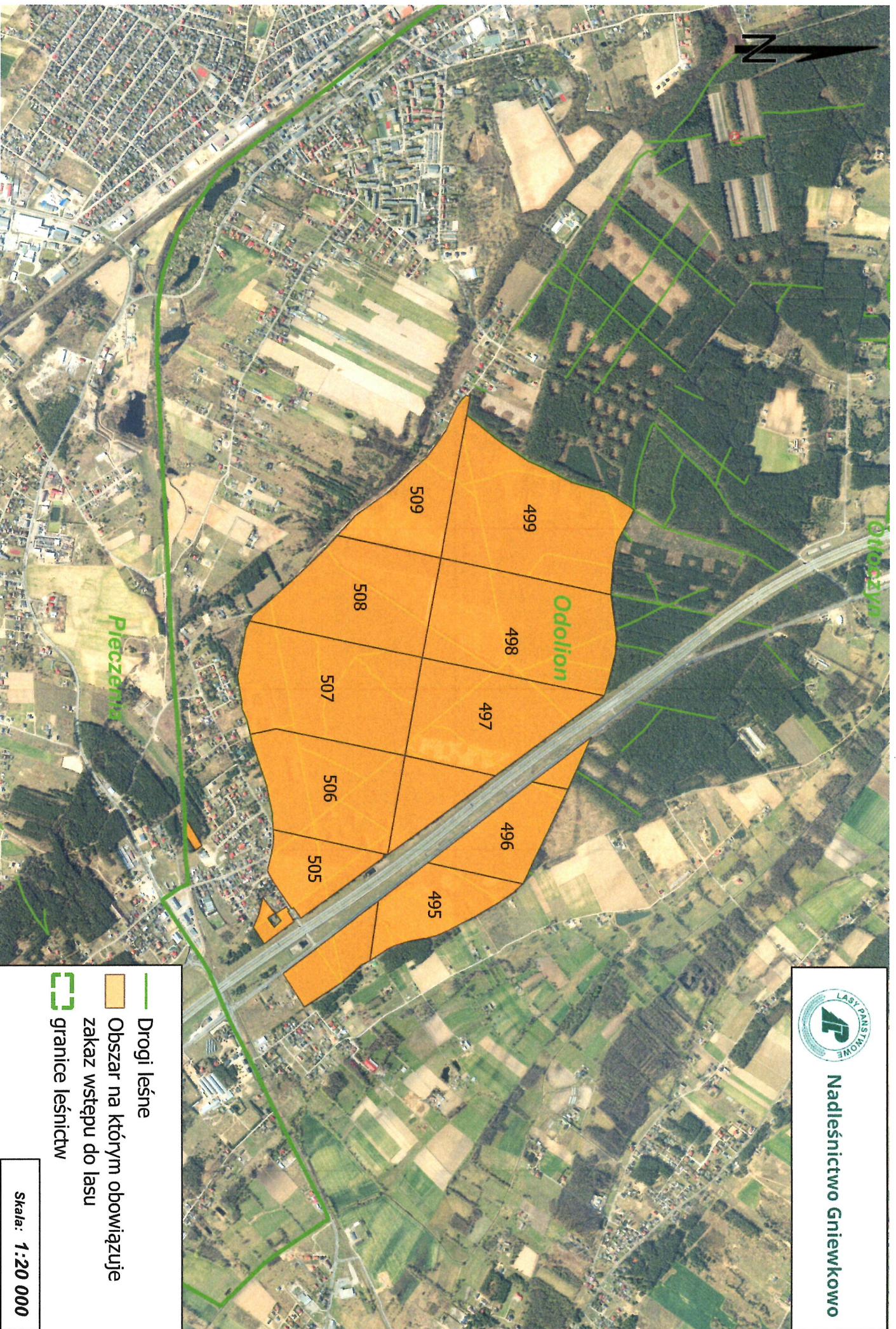

Nadleśnictwo Gniewkowo

- Drogi leśne
- Obszar na którym obowiązuje zakaz wstępu do lasu
- granicze leśnictw

Skala: 1:20 000