

NV. 0210.48.2022

Zarządzenie Nr 35 /2022

Nadleśniczego Nadleśnictwa Gniewkowo

z dnia 08 lipca 2022 r.

w sprawie wprowadzenia okresowego zakazu wstępu do lasu

(Zn. spr.: ZG.7100.6.2022)

Na podstawie art. 35 ust. 1 pkt. 2a, art. 26 ust. 3 pkt. 1-3 ustawy o lasach z dnia 28 września 1991 r. oraz S 22 ust. 3 Statutu Państwowego Gospodarstwa Leśnego Lasy Państwowe stanowiącego załącznik do zarządzenia Nr 50 Ministra Ochrony Środowiska, Zasobów Naturalnych i Leśnictwa z dnia 18 maja 1994 r. w sprawie nadania statutu PGL Lasy Państwowe zarządzam co następuje:

§ 1

1. Wprowadzam okresowy zakaz wstępu do lasu od dnia **08.07.2022 r.** do **15.07.2022 r.** na terenie leśnictwa **Zajezerze** w związku z koniecznością wykonania chemicznego zabiegu ochronnego. Powodem takiego działania jest gradacja szkodliwych owadów zagrażających trwałości lasu.
2. Mapa powierzchni objętej zakazem wstępu do lasu, stanowi załącznik do niniejszego zarządzenia.

§ 2

Podanie treści Zarządzenia do wiadomości publicznej następuje poprzez opublikowanie jej na stronie internetowej Nadleśnictwa Gniewkowo, przekazanie do Starostwa Powiatowego w Inowrocławiu, Gminy Gniewkowo oraz umieszczenie na tablicy ogłoszeń.

§ 3

Zarządzenie wchodzi w życie z dniem podpisania.



NADLEŚNICZY
Mariusz Heidinger
mgr inż. Mariusz Heidinger

Mapa powierzchni objętej zakazem wstępu do lasu.

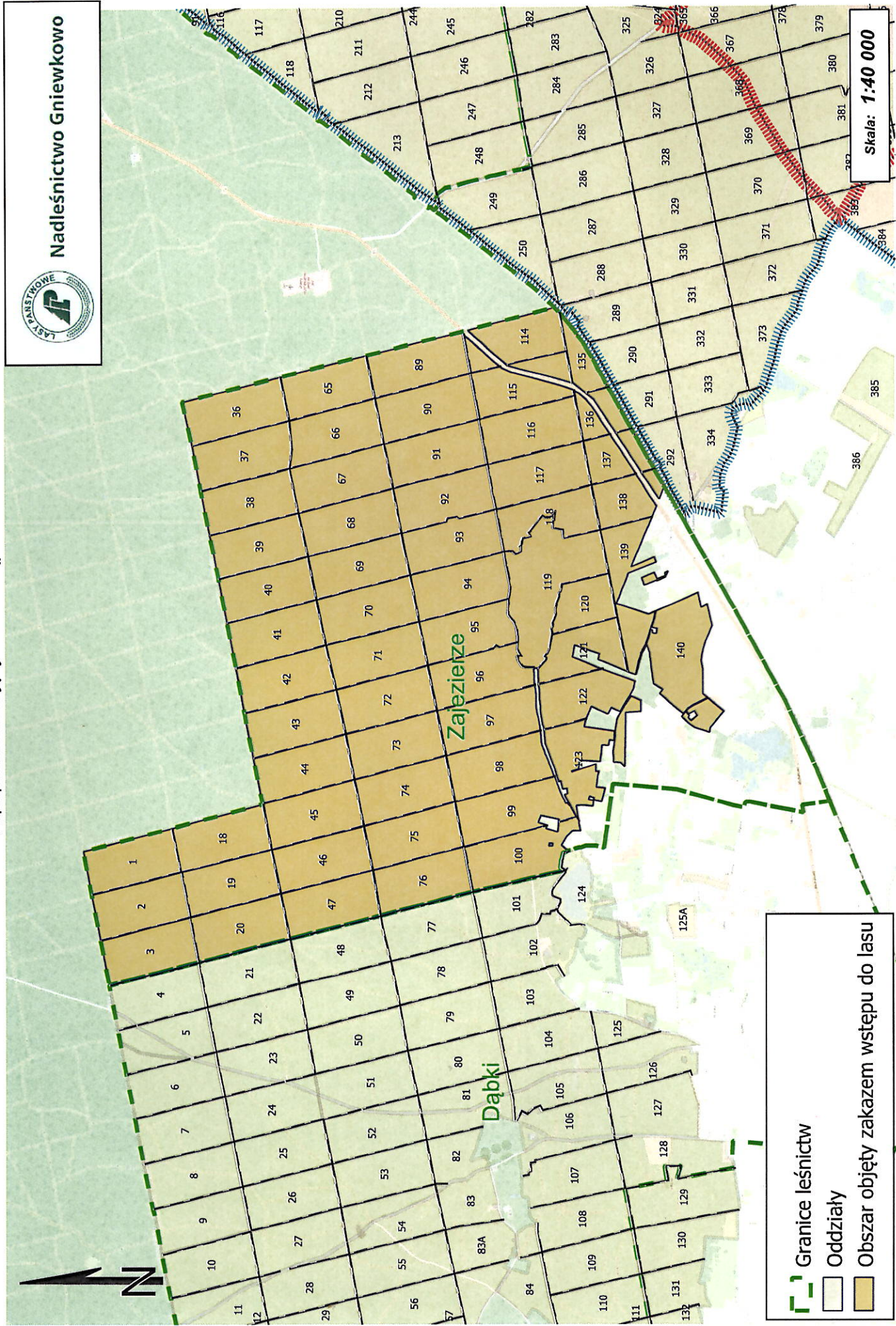

Układ współrzędnych "PUWG 1992"

4