

Zarządzenie Nr 29/2022

Nadleśniczego Nadleśnictwa Gniewkowo
z dnia 01 czerwca 2022 r.

w sprawie przedłużenia terminu czasowego zakazu wstępu do lasu na terenie leśnictw:
Dąbki, Rudak i Karczemka wprowadzonego zarządzeniem nr 28/2022 Nadleśniczego
Nadleśnictwa Gniewkowo z dnia 25 maja 2022 r..

Zn.spr.: ZG.7100.5.2022

Na podstawie art.35 ust. 1 pkt.2a, art.26 ust.3 pkt.1-3 ustawy o lasach z dnia 28 września 1991 r. oraz S 22 ust.3 Statutu Państwowego Gospodarstwa Leśnego Lasy Państwowe stanowiącego załącznik do Zarządzenia nr 50 Ministra Ochrony Środowiska, zasobów Naturalnych i Leśnictwa z dnia 18 maja 1994 r. w sprawie nadania Statutu Państwowemu Gospodarstwu Leśnemu Lasy Państwowe zarządzam co następuje:

§ 1

1. Ze względu na wykonywanie chemicznego zabiegu ochronnego metodą agrolotniczą, przedłużam na terenie leśnictw: **Dąbki, Rudak i Karczemka** okresowy zakaz wstępu do lasu stanowiącego własność Skarbu Państwa będącego w zarządzie Nadleśnictwa Gniewkowo.
2. Zakaz wstępu do lasu na obszarze objętym zabiegami agrolotniczymi obowiązuje do **08 czerwca 2022 r.**
3. Mapa powierzchni objętej zakazem wstępu do lasu, stanowi załącznik do niniejszego zarządzenia.

§ 2

Podanie treści Zarządzenia do wiadomości publicznej następuje poprzez opublikowanie jej na stronie internetowej Nadleśnictwa Gniewkowo, przekazanie do Starostw Powiatowych w Inowrocławiu i Toruniu, Gmin Gniewkowo i Wielka Nieszawka oraz umieszczenie na tablicy ogłoszeń.

§ 3

Zarządzenie wchodzi w życie z dniem podpisania.



Z-ca NADLEŚNICZEGO

mgr inż. Włodzimierz Pamfil

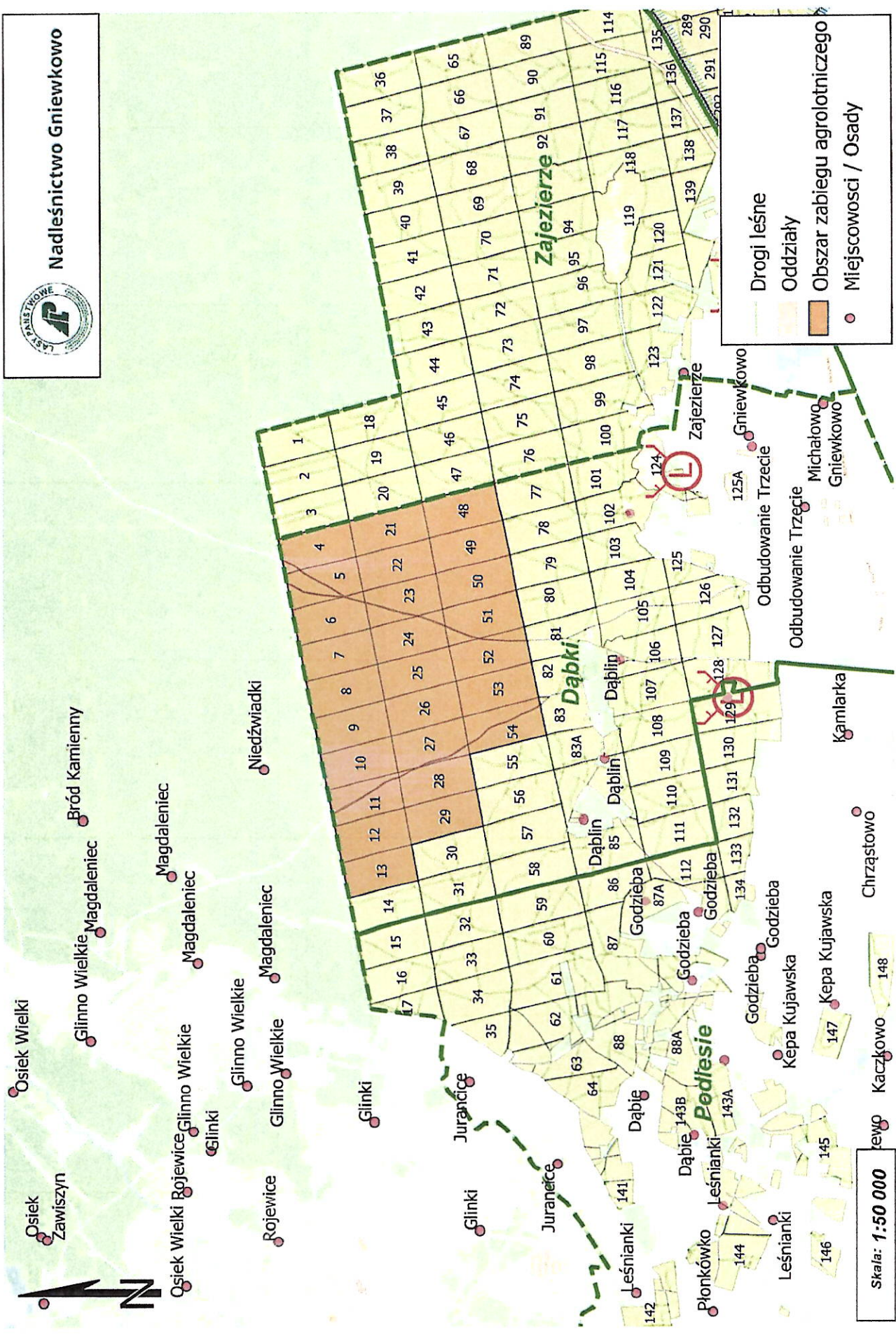

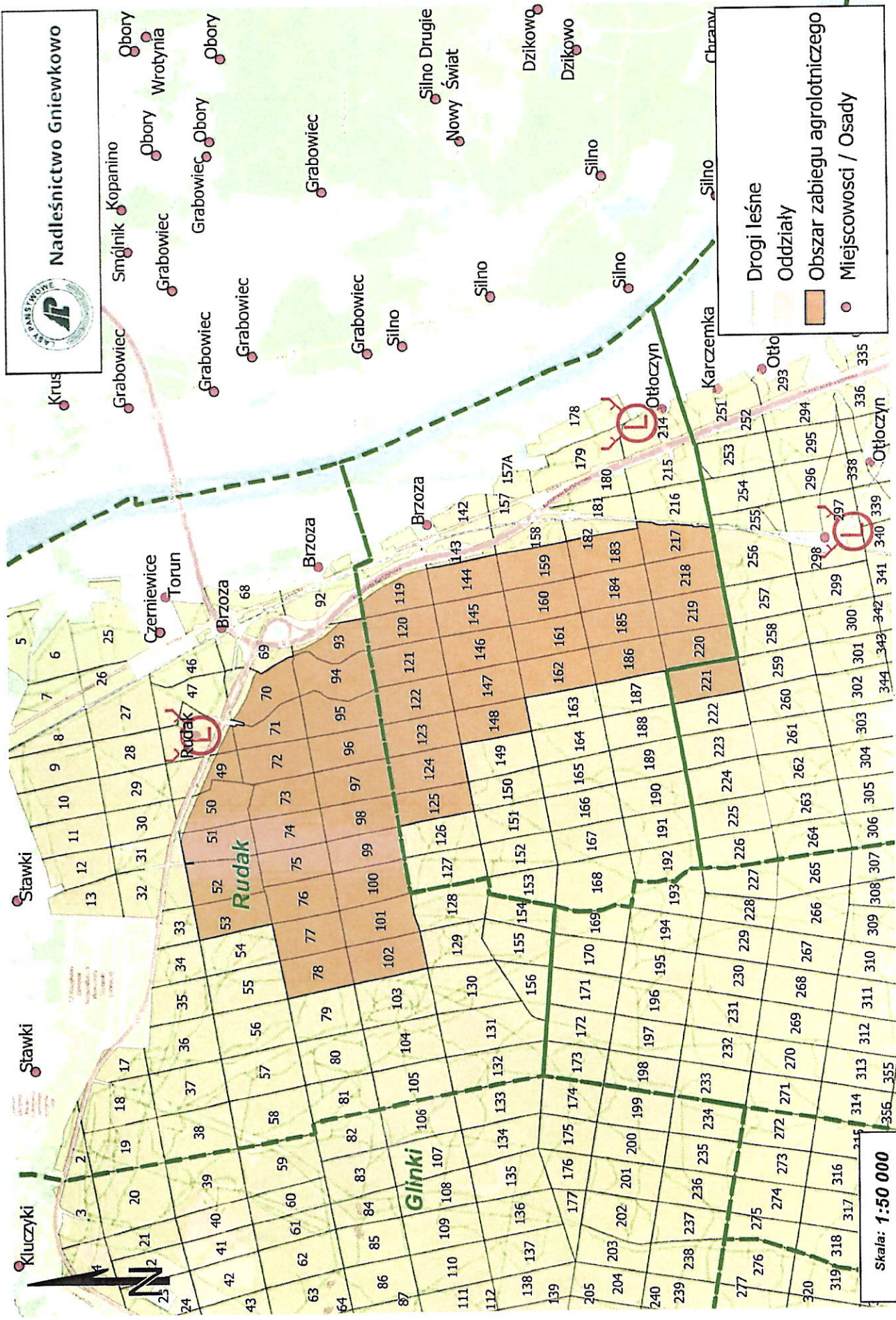

autor: © 1206 N.Gniewkowo Paweł Konwiński

Układ współrzędnych "PLUG-1992"