

Decyzja nr 17/2021
Nadleśniczego Nadleśnictwa Gniewkowo
z dnia 23 kwietnia 2021 r.

w sprawie uruchomienia Programu „Zanocuj w lesie” oraz wprowadzenia regulaminu korzystania z miejsc udostępnionych do jego realizacji na terenie Nadleśnictwa Gniewkowo

Zn. spr.: ZG.715.7.2021

Na podstawie § 22 pkt. 3 Statutu Państwowego Gospodarstwa Leśnego Lasy Państwowe, stanowiącego załącznik do Zarządzenia nr 50 Ministra Ochrony Środowiska, Zasobów Naturalnych i Leśnictwa z dnia 18 maja 1994 r. oraz Decyzji nr 12/2021 Dyrektora Generalnego Lasów Państwowych z dnia 15 lutego 2021 r. Zn. spr.: ZE.715.2.1.2021 w sprawie uruchomienia programu „Zanocuj w lesie”,

postanawiam co następuje:

§ 1

W ramach Programu udostępnia się obszary leśne celem umożliwienia rozproszonego biwakowania.

§ 2

Jako obszar funkcjonowania Programu ustanawiam:

1. Kompleks Dąbki:

Leśnictwo Dąbki, oddz.: 7, 8, 9, 10, 11, 12, 13, 24, 25, 26, 27, 28, 29, 30, 51, 52, 53, 54, 55, 56, 57, 80, 81, 82, 83, 83A, 84, 104, 105, 106, 107, 108, 109,

2. Kompleks Balczewo:

Leśnictwo Balczewo: oddz.: 174, 175, 185, 186, 187, 188, 189, 190, 202, 203, 204, 205, 206, 221, 222,

Leśnictwo Rejna, oddz.: 165, 166, 167, 179, 180, 181, 183, 184, 196, 197, 200, 201, 215, 216, 217, 218, 219, 220, 229, 230,

3. Powierzchnia obszarów udostępnionych do realizowania Programu wynosi 1664,79 ha.

4. Wyznaczone obszary zostały naniesione na mapę stanowiącą załącznik numer 1 do niniejszej decyzji.

§ 3

1. Wyznaczone obszary są oddane w dzierżawę Kołom Łowieckim:
 - Kompleks Dąbki: nr 47 „Diana” obwód nr 167
 - Kompleks Balczewo: nr 52 „Kujawskie” obwód nr 202
2. Na stronie internetowej Nadleśnictwa Gniewkowo (www.gniewkowo.torun.lasy.gov.pl) zostanie udostępniona informacja przekazana od Kół Łowieckich o terminach i obszarach polowań zbiorowych na terenie wskazanym w ust. 2.

§ 4

Wprowadzam do stosowania regulamin korzystania z Programu „Zanocuj w Lesie” stanowiący załącznik numer 2 do niniejszej decyzji.

§ 5

Jako koordynatora projektu wyznaczam Pana Jakuba Cichockiego, zwanego dalej Koordynatorem.

§ 6

Koordynatora zobowiązuję do:

1. Umieszczenia niniejszej decyzji wraz z załącznikami na stronie internetowej Nadleśnictwa w zakładce „program Zanocuj w lesie”.
2. Aktualizacji informacji na temat czasowego zakazu wstępu do lasu na stronie internetowej Nadleśnictwa w zakładce „program Zanocuj w lesie” dla obszarów objętych Programem.
3. Promowania informacji o Programie za pośrednictwem lokalnych mediów oraz z wykorzystaniem mediów społecznościowych.
4. Zarządzania systemem wydawania zgód na nocleg, o których mowa w załączniku numer 3 do niniejszej decyzji.
5. Informowania Nadleśniczego Nadleśnictwa Gniewkowo lub Zastępcy Nadleśniczego Nadleśnictwa Gniewkowo o wszelkich zagrożeniach stwarzających niebezpieczeństwo dla uczestników Programu niezwłocznie po ujawnieniu tego niebezpieczeństwa.
6. Udzielania informacji na temat obowiązywania Programu na terenie Nadleśnictwa osobom zainteresowanym programem.
7. Współpracy z Regionalną Dyrekcją Lasów Państwowych w Toruniu w ramach koordynowania Programu.

4

§ 7

W przypadku nieobecności Koordynatora jego obowiązki przejmuje osoba wskazana przez Nadleśniczego Nadleśnictwa Gniewkowo lub Zastępcę Nadleśniczego Nadleśnictwa Gniewkowo.

§ 8

Zgody na nocleg wydaje Nadleśniczy Nadleśnictwa Gniewkowo lub Zastępca Nadleśniczego Nadleśnictwa Gniewkowo. W przypadku udzielenia zgody na nocleg informacje podlegają przekazaniu Inżynierom Nadzoru, właściwemu Leśniczemu oraz Straży Leśnej.

§ 9

Leśniczych objętych Programem zobowiązuję do:

1. Przekazywania informacji na temat planowanych prac gospodarczych w Leśnictwie przed ich rozpoczęciem, **wyłącznie** za pośrednictwem poczty email na adres jakub.cichocki@torun.lasy.gov.pl w celu naniesienia aktualizacji na stronę Nadleśnictwa Gniewkowo przez Koordynatora.
2. Przekazywania na bieżąco uwag i spostrzeżeń Koordynatorowi na temat realizowania Programu za pośrednictwem poczty e-mail na adres jakub.cichocki@torun.lasy.gov.pl.
3. Informowaniu Koordynatora o wszelkich zagrożeniach stwarzających niebezpieczeństwo dla uczestników projektu **niezwłocznie** po ujawnieniu tego niebezpieczeństwa.
4. Regularnego przeglądu drzewostanu pod kątem drzew niebezpiecznych zgodnie z zarządzeniem 14/2019 Nadleśniczego Nadleśnictwa Gniewkowo z dnia 17.05.2019 r., stanowiących zagrożenie dla uczestników oraz infrastruktury turystycznej, na terenie całego obszaru objętego Programem.

§ 10

1. W sprawach nieuregulowanych niniejszą Decyzją, zastosowanie ma Decyzja nr 2/2021 Dyrektora Generalnego Lasów Państwowych z dnia 15 lutego 2021 r.
2. Decyzja wchodzi w życie z dniem podpisania z mocą obowiązywania od 30 kwietnia 2021 roku.



NADLEŚNICZY
Mariusz Heidinger
mgr inż. Mariusz Heidinger

4

PROGRAM ZANOCUJ W LESIE

Załącznik 1 do decyzji nr 17/2021
Nadleśniczego Nadleśnictwa Gniewkowo
z dnia 23.04.2021 r.

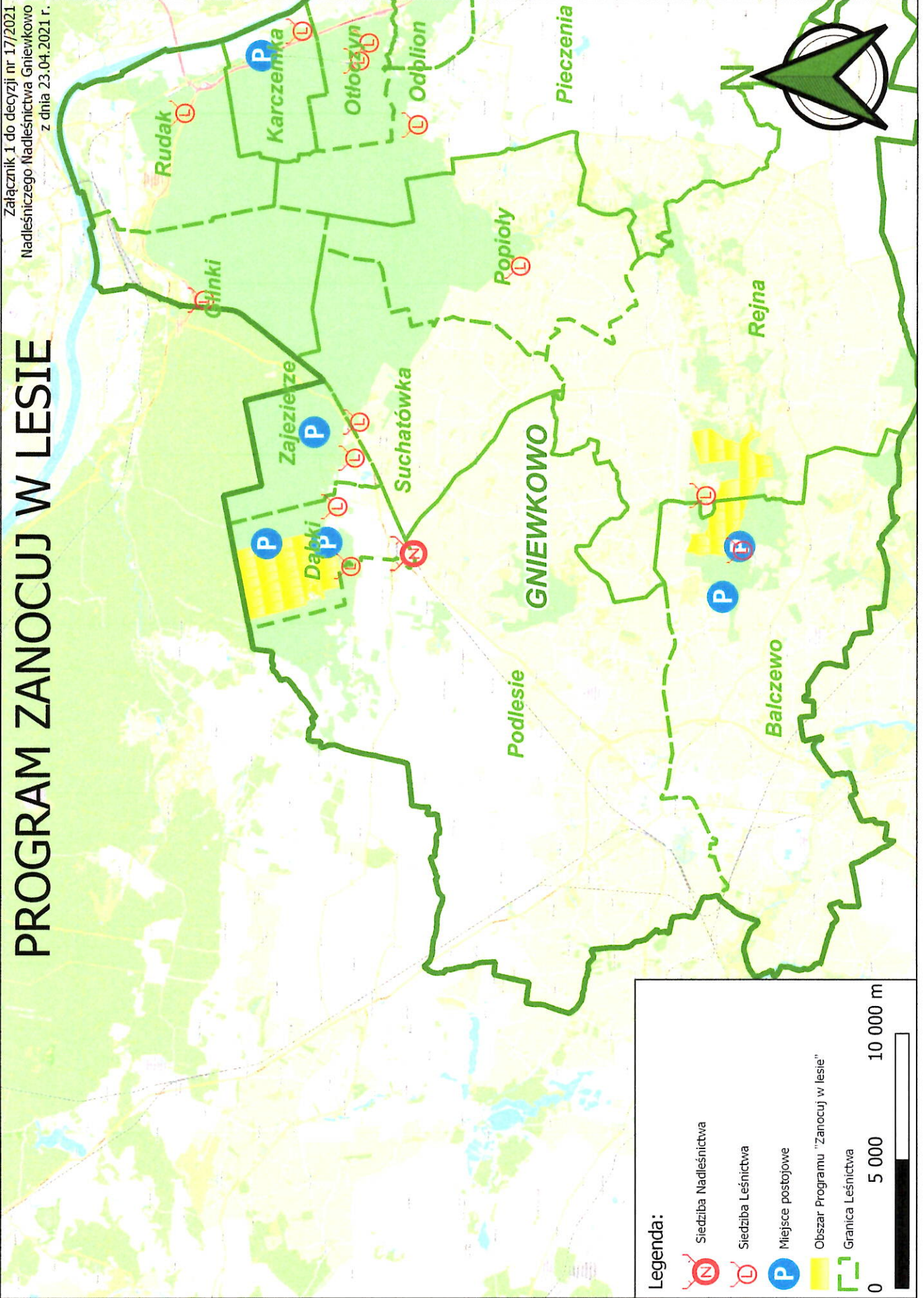

4

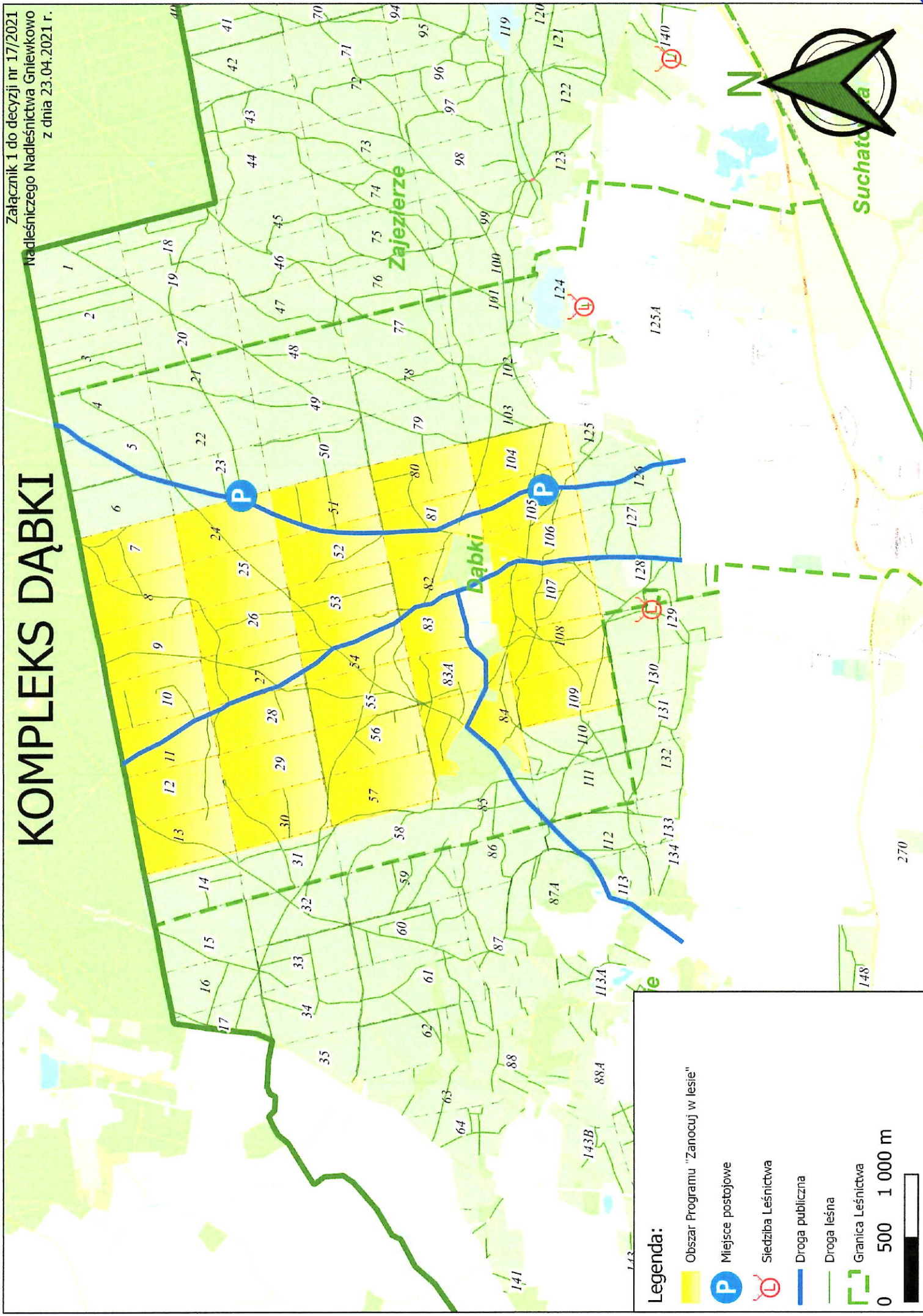

Załącznik 1 do decyzji nr 17/2021
Nadleśniczego Nadleśnictwa Gniewkowo
z dnia 23.04.2021 r.

KOMPLEKS DĄBKİ



Legenda:

- Obszar Programu "Zanocuj w lesie"
- Miejsce postojowe
- Siedziba Leśnictwa
- Droga publiczna
- Droga leśna
- Granica Leśnictwa

0 500 1 000 m

270

Suchatowa

Zajezerze

Dąbki

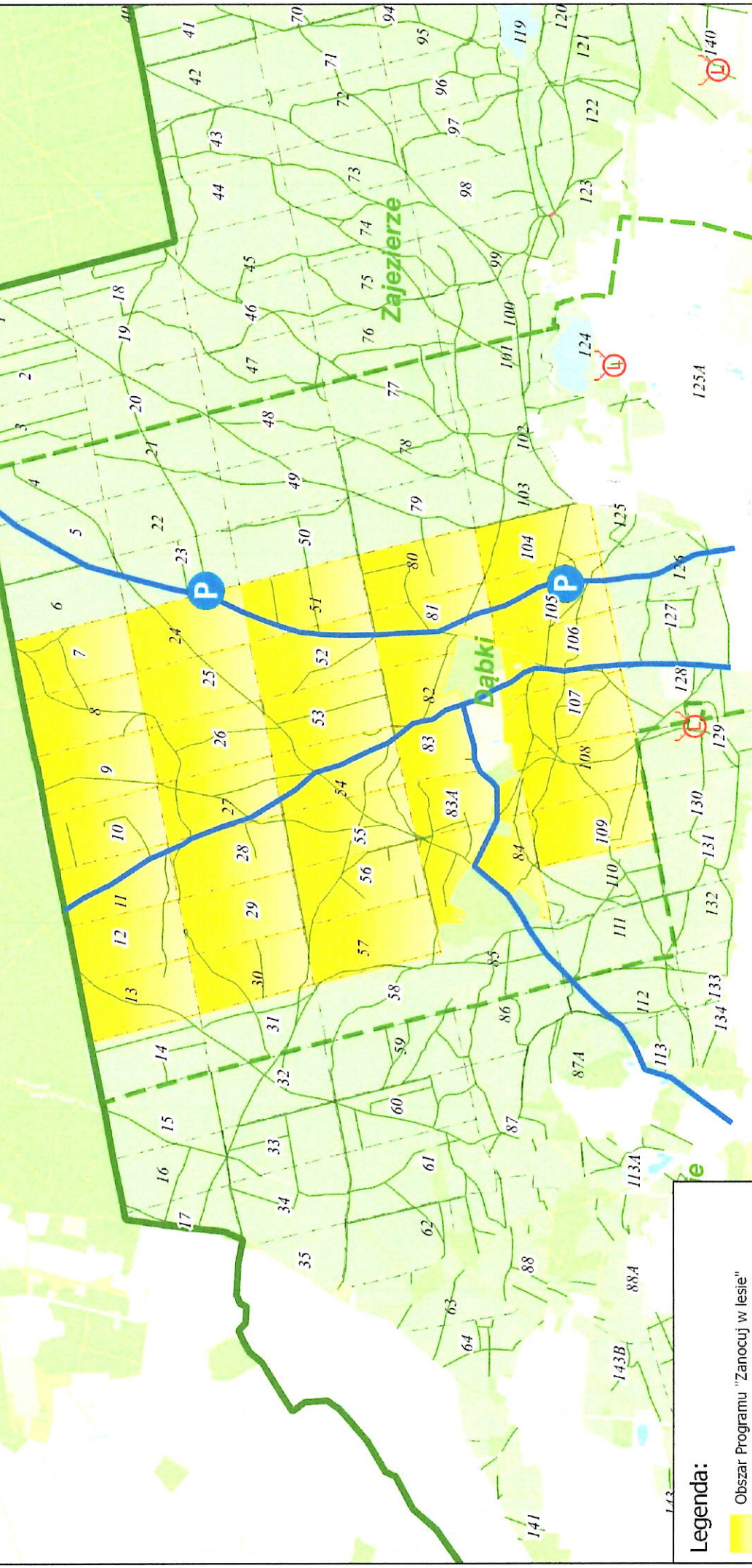

KOMPLEKS BALCZEWO

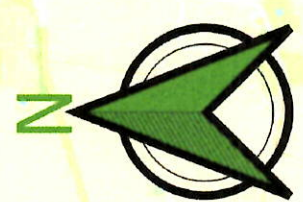
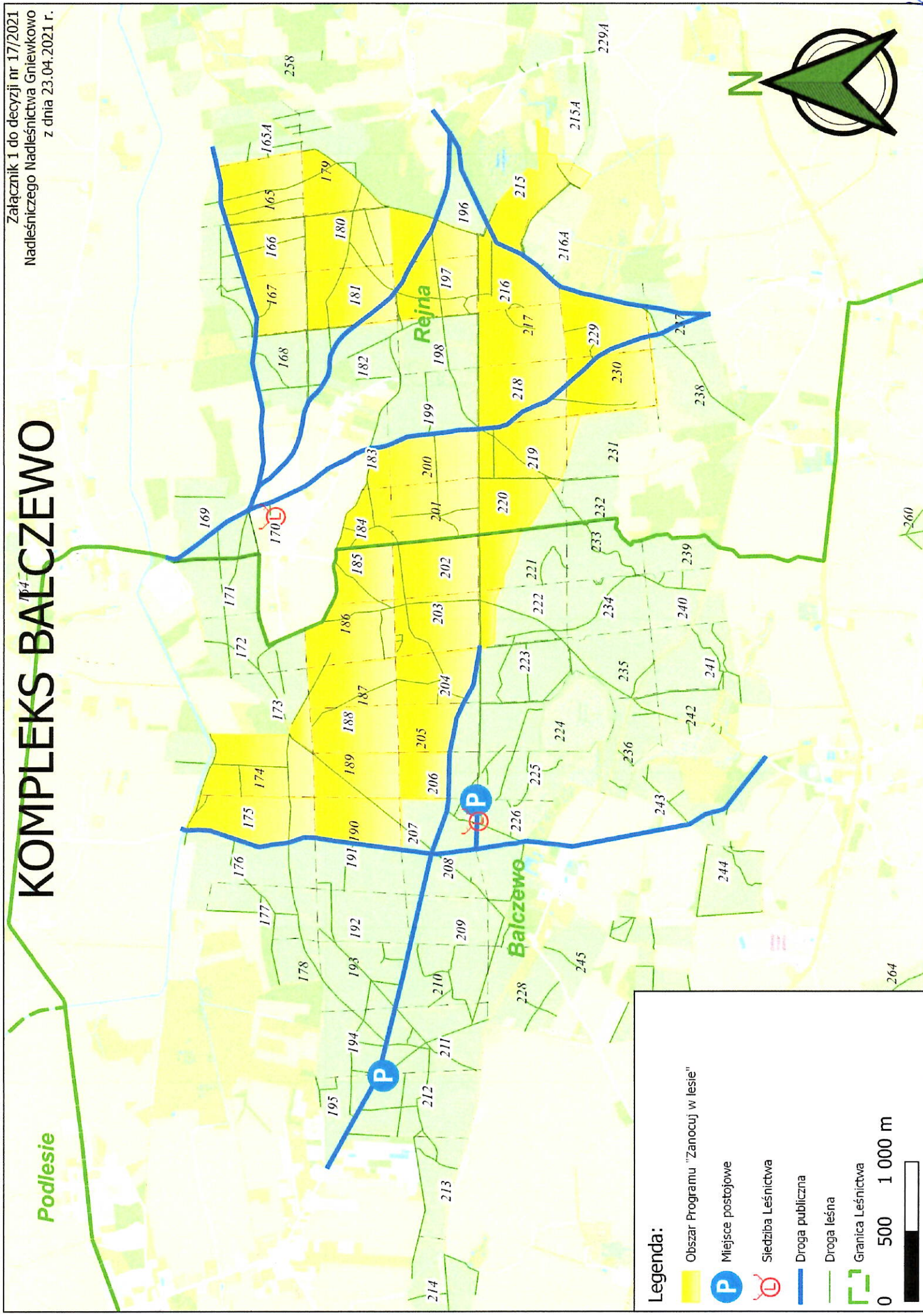

Legenda:

- Obszar Programu "Zanocuj w lesie"
- Miejsce postojowe
- Siedziba Leśnictwa
- Droga publiczna
- Droga leśna
- Granica Leśnictwa

0 500 1 000 m

Regulamin korzystania z obszarów objętych Programem „Zanocuj w lesie”

Miło nam powitać Cię w lesie zarządzanym przez Lasy Państwowe.

To obszar, na którym możesz biwakować.

Zanim oddasz się relaksowi na łonie natury, przeczytaj, proszę, zasady korzystania

z udostępnionych na ten cel terenów.

Ufamy, że pozostawisz to miejsce bez śladu swojej obecności.

Nie jesteś jedynym, który korzysta z tego miejsca.

Miłego obcowania z lasem!

1. Gospodarzem terenu jest **Nadleśniczy Nadleśnictwa Gniewkowo**
2. Obszar* oznaczony jest na mapie na stronie www.gniewkowo.torun.lasy.gov.pl/turystyka zakładka „Program Zanocuj w lesie”. Chcąc sprawdzić, czy jesteś już na terenie objętym programem, skorzystaj z aplikacji mBDL.

*Obszar programu „Zanocuj w lesie” w terenie wyznaczają słupki oddziałowe oddziałów leśnych obrębu Gniewkowo o numerach:

- Kompleks Dąbki

Leśnictwo Dąbki oddz.: 7, 8, 9, 10, 11, 12, 13, 24, 25, 26, 27, 28, 29, 30, 51, 52, 53, 54, 55, 56, 57, 80, 81, 82, 83, 83A, 84, 104, 105, 106, 107, 108, 109,

- Kompleks Balczewo:

Leśnictwo Balczewo oddz.: 174, 175, 185, 186, 187, 188, 189, 190, 202, 203, 204, 205, 206, 221, 222,

Leśnictwo Rejna, oddz.: 165, 166, 167, 179, 180, 181, 183, 184, 196, 197, 200, 201, 215, 216, 217, 218, 219, 220, 229, 230,

3. Możesz tutaj **bezpłatnie** odpocząć, lecz pamiętaj, bez względu na to, jakiego wyposażenia używasz do wypoczynku, nie może ono niszczyć drzew, krzewów oraz runa leśnego.
4. W jednym miejscu może nocować **maksymalnie dziewięć osób, przez nie dłużej niż dwie noce z rzędu**. W tym przypadku zgłoszenie nie jest wymagane. Jednak będzie nam miło, gdy do nas napiszesz i dasz znać, że się do nas wybierasz.
5. Nocleg powyżej limitu osób i czasu określonego w pkt. 4, należy **zgłosić mailowo** do Nadleśnictwa Gniewkowo na adres gniewkowo@torun.lasy.gov.pl **nie później niż 2 dni**

robocze przed planowanym noclegiem. Zgłoszenie wymaga potwierdzenia mailowego nadleśnictwa, które jest formalnym wyrażeniem zgody na pobyt.

6. Zgłoszenie powinno zawierać:
 - imię i nazwisko zgłaszającego,
 - telefon kontaktowy,
 - mail kontaktowy,
 - liczbę nocy (daty),
 - liczbę osób,
 - planowane miejsce biwakowania (nazwa obszaru),
 - zgodę na przetwarzanie danych osobowych.
7. Jeśli zamierzasz nocować w lesie, rekomendujemy użycie własnego **hamaka, płachty biwakowej**, a w wypadku rozbicia namiotu pamiętaj, żeby robić to na trwałej nawierzchni, bez szkody dla runa leśnego i bez rozgarniania ściółki leśnej.
8. Zanim wyruszysz do lasu, sprawdź na stronie <https://www.bdl.lasy.gov.pl/portal/> mapę **zakazów wstępu do lasu**, czy nie został wprowadzony okresowy zakaz wstępu do lasu, np. z powodu dużego zagrożenia pożarowego.
9. Sprawdź **informacje na stronach nadleśnictw** dotyczące obszarów, gdzie prowadzone są prace gospodarcze, czasowe zamknięcia szlaków, zmiany przebiegu szlaków itp.
10. Pamiętaj, że na fragmentach obszaru wyznaczonego do nocowania mogą znajdować się miejsca, w których obowiązuje **stały zakaz wstępu** (np. uprawy leśne czy ostoje zwierząt wynikające z zapisów art. 26 ustawy o lasach). Sprawdź ich lokalizację na mapie lub zapytaj koordynatora programu w nadleśnictwie.
11. Pamiętaj, że na fragmentach obszaru wyznaczonego do nocowania, mogą znajdować się miejsca, w których obowiązuje **okresowy zakaz wstępu do lasu** wynikający z zapisów art. 26 ustawy o lasach (np. wykonywane są zabiegi gospodarcze). Korzystanie z nich jest zabronione. Sprawdź informacje na stronie www.gniewkowo.torun.lasy.gov.pl/turystyka lub zapytaj koordynatora programu w nadleśnictwie.
12. Lasy objęte stałym lub okresowym zakazem wstępu, z wyjątkiem upraw leśnych do 4 m wysokości, oznacza się **tablicami z napisem „zakaz wstępu”** oraz w przypadku okresowego zakazu, wskazaniem przyczyny i terminu obowiązywania zakazu. W trosce o swoje bezpieczeństwo nigdy nie łam tych zakazów.
13. Sprawdzaj **prognozy pogody** dla obszaru, na którym przebywasz. W razie ostrzeżeń przed silnymi wiatrami i burzami, w trosce o swoje bezpieczeństwo, koniecznie zrezygnuj z pobytu w lesie.
14. Pamiętaj, że nie jesteś jedynym użytkownikiem lasu. Są tu też inni, np. rowerzyści, koniarze czy myśliwi. Zadbaj o swoje **bezpieczeństwo**. Bądź widoczny np. używaj sprzętu i ubrań w jaskrawych kolorach oraz zostaw na noc zapalone, widoczne z daleka światło.
15. **Pozyskiwanie drewna** i innego materiału w dowolnym celu, np. budowy konstrukcji obozowych, jest zabronione.

16. **Nie wjeżdżaj do lasu pojazdem silnikowym, zaprzęgowym ani motorowerem.** Jeśli przyjechałeś samochodem, zostaw go na pobliskim parkingu leśnym lub innym miejscu do tego wyznaczonym. Lokalizację parkingów znajdziesz na mapie lokalizacji obszarów umieszczonej na stronie nadleśnictwa.
17. Możesz pozyskiwać na własny użytek **owoce i grzyby**. Zanim je pozyskasz, upewnij się, że są jadalne i nie podlegają ochronie gatunkowej oraz że nie znajdujesz się w oznakowanym miejscu, w którym zbiór płodów runa leśnego jest zabroniony.
17. Weź z domu **worek na odpadki i po biwakowaniu zabierz je ze sobą**. W środku lasu nie znajdziesz kosza na śmieci.
18. Zachęcamy Cię, abyś do przechowywania przyniesionych do lasu posiłków i napojów używał **pudełek i butelek wielokrotnego użytku**.
19. **Nie wyrzucaj pozostałości jedzenia**, które przyniosłeś za sobą. Nie są one naturalnym składnikiem ekosystemu leśnego i mogą zaszkodzić dziko żyjącym zwierzętom.
20. Załatwiając **potrzeby fizjologiczne**, zatrzymaj po sobie ślady. Ogranicz używanie środków higieny osobistej ingerujących w środowisko naturalne np. chusteczek nawilżanych.
21. Jeśli zabierasz na wyprawę swojego **pupila**, pamiętaj, żeby trzymać go cały **czas na smyczy**.
22. W trosce o bezpieczeństwo swoje i dzikich zwierząt **zachowaj od nich odpowiedni dystans**. Nie podchodź do nich i nie próbuj ich karmić.
23. Zwróć uwagę na to, żeby nie planować noclegu na trasie **przemieszczania się leśnych zwierząt** (charakterystyczne wąskie, wydeptane ścieżki).
24. W razie zagrożenia zdrowia znajdź **najbliższy słupek oddziałowy** i podaj osobom przyjmującym zgłoszenie numery, które są na nim widoczne.
25. Pamiętaj, że nie jesteś jedynym gościem lasu. **Zachowaj ciszę**.
26. Zapoznaj się ze **zasadami bezpiecznego i etycznego przebywania** na obszarze. Znajdziesz je wszystkie na stronie internetowej Nadleśnictwa w zakładce Turystyka.
27. W razie dodatkowych pytań, skontaktuj się z Nadleśnictwem Gniewkowo

Dane kontaktowe:

- www.gniewkowo.torun.lasy.gov.pl
- Tel. 52 35 10 259 (wew. 332)
- e-mail gniewkowo@torun.lasy.gov.pl



Zgłoszenie noclegu w ramach Programu „Zanocuj w lesie”

Nadleśnictwo Gniewkowo

Dane osobowe

Imię _____

Nazwisko (osoba
zgłaszająca noclegi) _____

Telefon komórkowy _____

Adres e-mail (na ten adres
zostanie wysłana
wiadomość dot. zezwolenia
na nocleg) _____

Dane nt. noclegów

Liczba noclegów (daty) _____

Liczba osób _____

Planowane miejsce
biwakowania (lokalizacja
np. adres leśny lub
współrzędne geograficzne) _____

Zapoznałem się regulaminem obowiązującym na
obszarze objętym programem „Zanocuj w lesie”

data, podpis.....

Zgoda na przetwarzanie danych
osobowych

Wyrażam zgodę na przetwarzanie moich danych
osobowych w związku z udostępnianiem lasu dla
turystyki w ramach programu „Zanocuj w lesie”.

data, podpis:

4

Klauzula informacyjna

Na podstawie art. 13 ust. 1 i ust. 2 oraz art. 14 ust. 1 i ust. 2 rozporządzenia Parlamentu Europejskiego i Rady (UE) 2016/679 z 27 kwietnia 2016 r. w sprawie ochrony osób fizycznych w związku z przetwarzaniem danych osobowych i w sprawie swobodnego przepływu takich danych oraz uchylenia dyrektywy 95/56/WE (dalej, jako: „RODO”), informujemy o sposobie i celu, w jakim Nadleśnictwo Gniewkowo przetwarza Pana/Pani/Państwa dane osobowe, a także o przysługujących prawach wynikających z regulacji o ochronie danych osobowych, tj.:

[Administrator Danych Osobowych] Administratorem danych osobowych jest Nadleśnictwo Gniewkowo, ul. Dworcowa 10, 88-140 Gniewkowo, tel/fax 52 3510 259, e-mail gniewkowo@torun.lasy.gov.pl

Administrator wyznaczył osobę odpowiedzialną za nadzorowanie przetwarzania danych osobowych, z którą można się skontaktować we wszystkich sprawach dotyczących przetwarzania danych osobowych oraz korzystania z praw związanych z przetwarzaniem danych, kierując korespondencję na adres wskazany powyżej, lub poprzez adres email: gniewkowo@torun.lasy.gov.pl lub telefonicznie **52 3510 259**

[Cel] Przetwarzanie danych osobowych osoby zgłaszającej udział w projekcie „Zanocuj w lesie” odbywa się na podstawie art. 6 ust.1 p. a RODO tj. na podstawie zgody osoby, której dane dotyczą. Przetwarzane będą dane: imię i nazwisko osoby i dane kontaktowe osoby (nr telefonu i adres e-mail).

[Okres przechowywania] zgodnie z przepisami kancelaryjno – archiwalnymi PGL LP, nie dłużej niż upływ okresu przedawnienia roszczeń.

[Prawa osoby, której dane dotyczą] Posiada/ją Pani/Pan/Państwo prawo dostępu do treści swoich danych, żądania ich sprostowania, usunięcia, wniesienia sprzeciwu, ograniczenia przetwarzania, przeniesienia danych do innego administratora, skargi do Prezesa Urzędu Ochrony Danych Osobowych, gdy uzna Pani/Pan/Państwo, iż przetwarzanie danych osobowych narusza przepisy prawa.

Konsekwencją niepodania danych osobowych będzie brak możliwości wyrażenia przez Administratora zgody na udostępnienie terenów leśnych na zasadach określonych w projekcie „Zanocuj w lesie”.

Sprzeciw dotyczący przetwarzania danych należy kierować na adres mailowy gniewkowo@torun.lasy.gov.pl

Dane nie będą przekazywane do państw trzecich, z wyjątkiem sytuacji przewidzianych w przepisach prawa.

Organem nadzoru w zakresie ochrony danych osobowych w Polsce jest Prezes Urzędu Ochrony Danych Osobowych z siedzibą w Warszawie, ul. Stawki 2, numer telefonu: 22 531 03 00. Posiada Pani/Pan/Państwo prawo do wniesienia skargi do PUODO na Administratora Danych Osobowych- Nadleśnictwo